ITH Doggy-Bags "Paul" 10x10 Einzeldateien und Set

Art-Nr.: ITH-Doggy-Bags-Paul_10x10

ab 5,00EUR



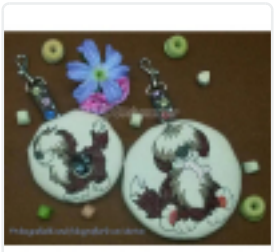

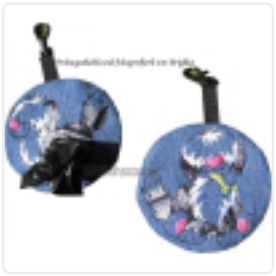







ITH Doggy-Bags "Paul" 2 ITH-Taschen im Set und einzeln für den 10x10 cm Rahmen.

2 verschiedene kleine Doggy-Taschen für alle, denen ihr Hund der beste Freund ist oder die unsere Fellnasen einfach nur lieb haben.

Die eine Tasche hat auf der Vorderseite ein Loch und es passt eine Rolle Kotbeutel hinein, die man dann vorn durch das Loch heraus ziehen kann. Die andere Tasche kann mit Leckerli gefüllt werden. So hat man die wichtigen kleinen Dinge immer bei sich, wenn man mit dem Hund unterwegs ist.

Die Dateien lassen sich schnell sticken und werden mit einem Reißverschluss oder KamSnap verschlossen.

Im Set sind 2 verschiedene Taschen enthalten.
In der Zip-Datei sind für jedes Stickmuster die ausführlichen Musterinformationen sowie die Farblagen-Übersichten

enthalten. Eine PDF-Anleitung zur Herstellung der Anhänger ist ebenfalls enthalten.

Verfügbare Formate: dst, pes, hus, jef, pes, vip, vp3, xxx. Weitere Formate auf Anfrage. ART Format ist nicht verfügbar.

Idee und Digitalisierung: Stichezauber, Katrin Mühlenbeck

Grafik: